

# ANÁLISIS. CONTEXTO

## ZAFERIOU RESIDENCE. FRANK LLOYD WRIGHT

### ERDMAN PREFAB #1

**TEMPLO ASUKA-DERA** (1889)



**CASA GLASNER** (FRANK LLOYD, 1905)



**HOTEL IMPERIAL** (TOKIO, FRANK LLOYD, 1923)



**CASA JACOBS** (FRANK LLOYD, 1937)



**CASA ROBIE** (FRANK LLOYD, 1910)

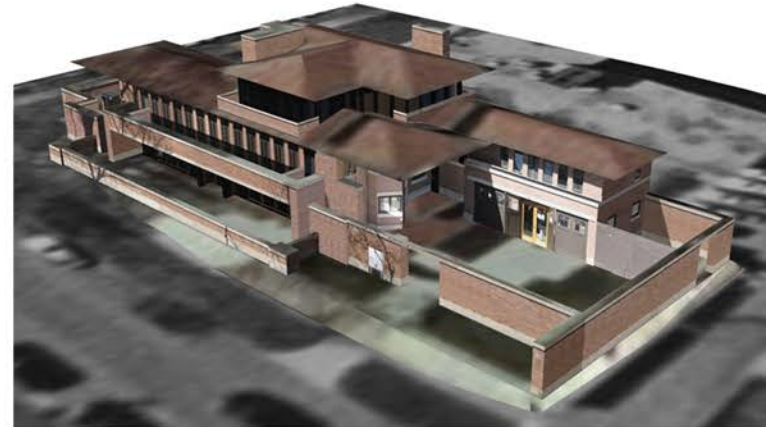

*El lenguaje arquitectónico de Frank Lloyd va evolucionando y va mejorando la tipología de 'las casas de la pradera' hasta un concepto diferente, adoptando el nombre de 'usonianas'. Sin embargo, el proceso no se detiene y llega hasta las casas prefabricadas que realiza en colaboración con Marshall Erdman, pero todas ellas con una clara continuidad.*

**TIPOLOGÍA**  
**CASA DE LA PRADERA**

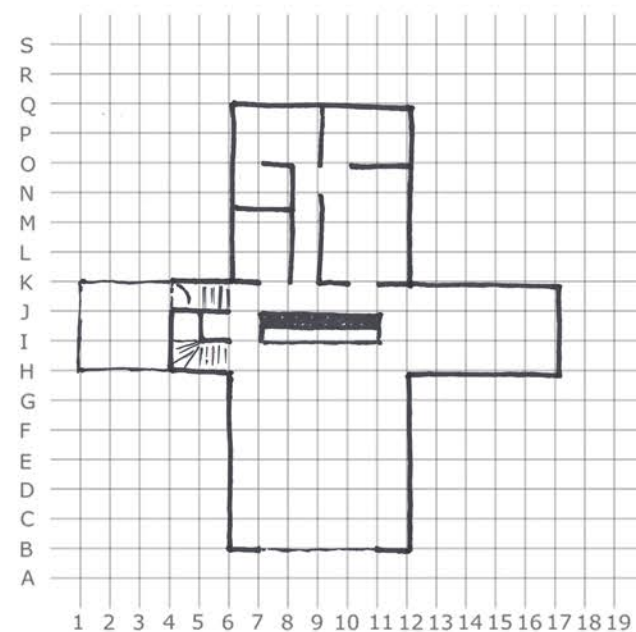

**TIPOLOGÍA**  
**CASA USONIANA, FORMA L**



**TIPOLOGÍA**  
**ERDMAN PREFAB #1**

