

ANÁLISIS. CONTEXTO

SMITH HOUSE. FRANK LLOYD WRIGHT

USONIAN HOUSES

TEMPLO ASUKA-DERA (1889)



CASA GLASNER (FRANK LLOYD, 1905)



CASA ROBIE (FRANK LLOYD, 1910)



HOTEL IMPERIAL (TOKIO, FRANK LLOYD, 1923)



CASA JACOBS (FRANK LLOYD, 1937)



El lenguaje arquitectónico de Frank Lloyd va evolucionando y va mejorando la tipología de 'las casas de la pradera' hasta un concepto diferente, adoptando el nombre de 'usonianas'. Dentro de este concepto se encuentran tipos de vivienda usoniana, siendo en 'forma de L' la que nos interesa para el desarrollo de la Smith House.

TIPOLOGÍA
CASA DE LA PRADERA

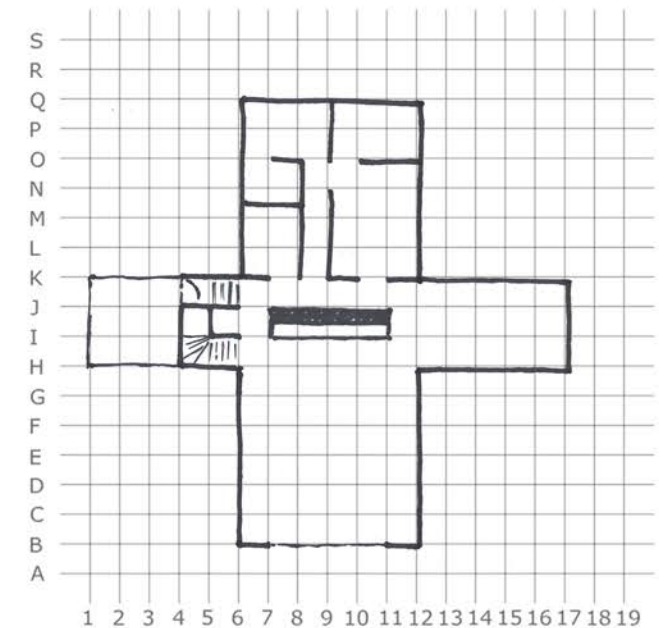

TIPOLOGÍA
CASA USONIANA, FORMA L

