

ANALISIS DE FORMAS ARQUITECTONICAS

Tema 6.3: ANALISIS ESPACIAL.

Profesor: Luis AGUSTIN.



Escuela de
Ingeniería y Arquitectura
Universidad Zaragoza

UNIVERSIDAD
DE ZARAGOZA



- Análisis espacial:
 - Concepto, estrategia.
 - Identificación de elementos.
 - Impacto visual.
 - Geometría.
 - Iluminación natural, artificial.
 - Distribución.
 - Comunicación.



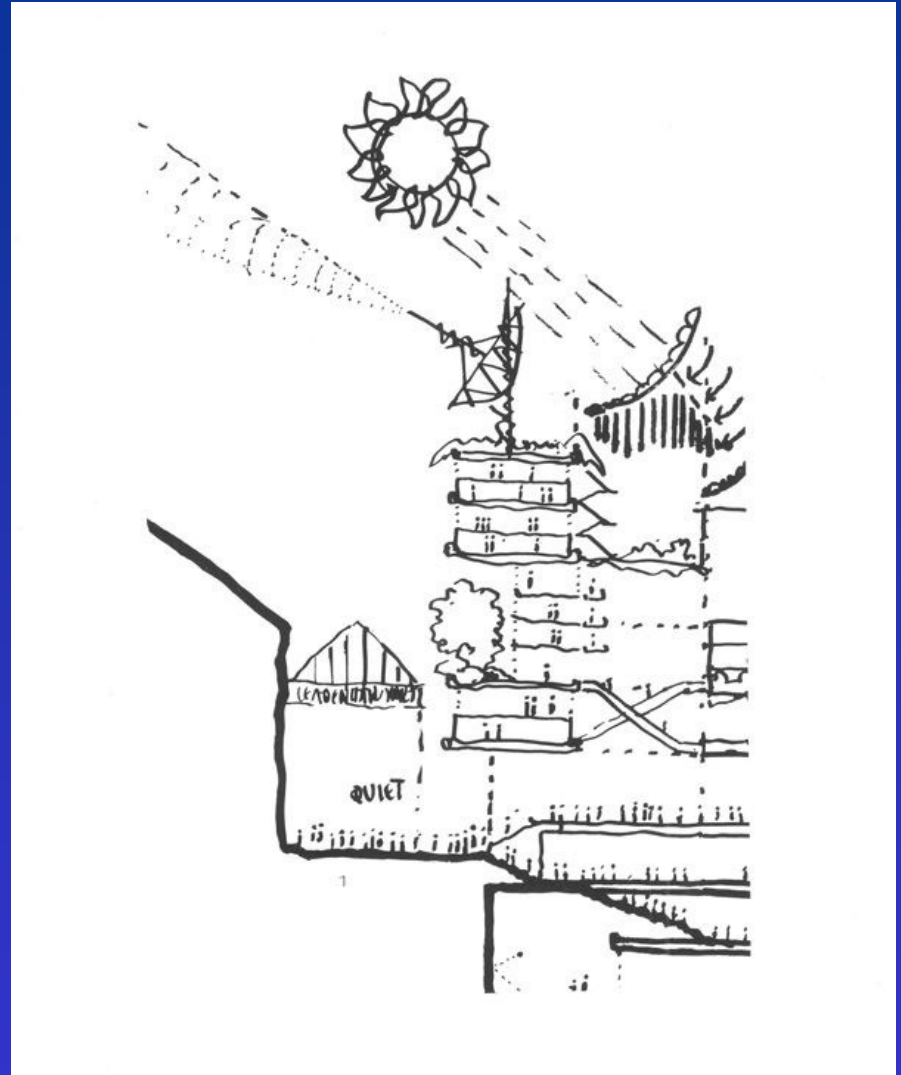



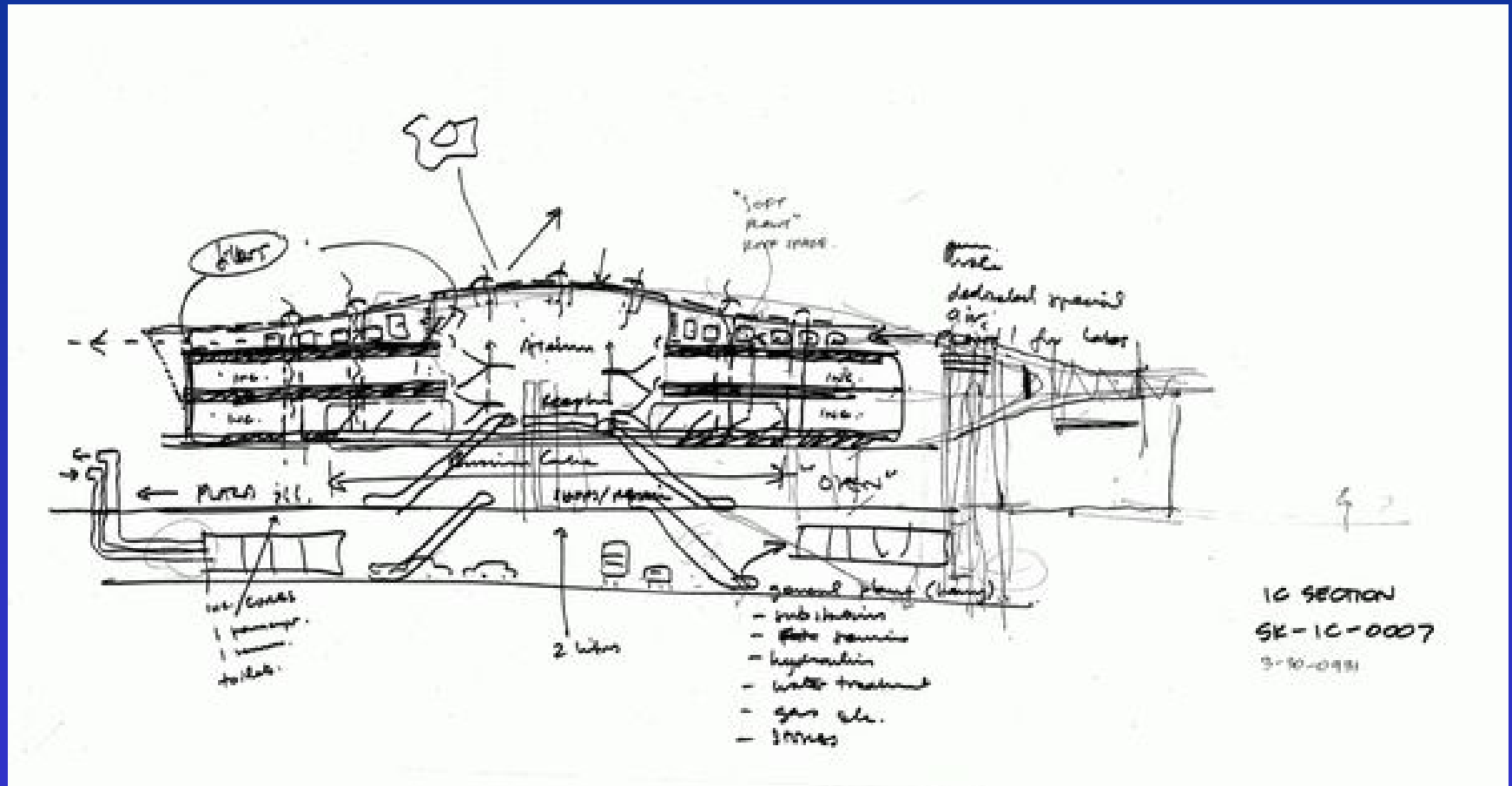

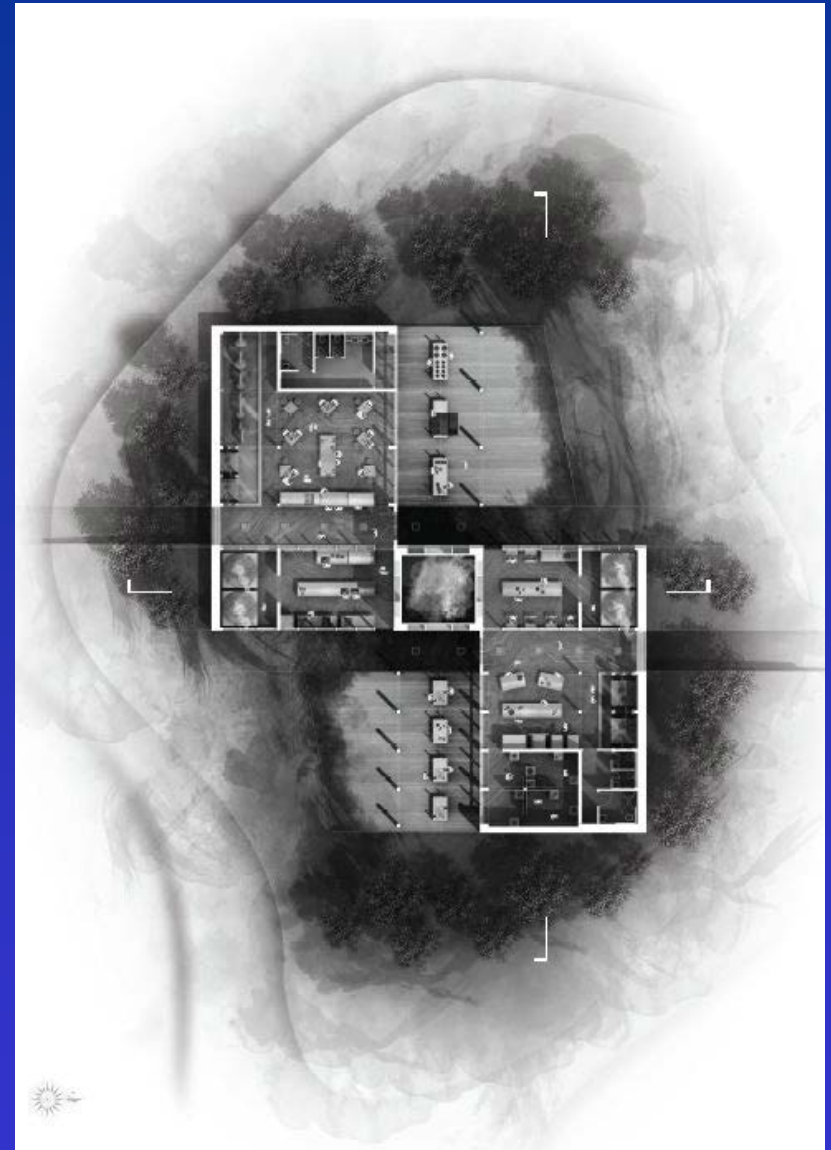
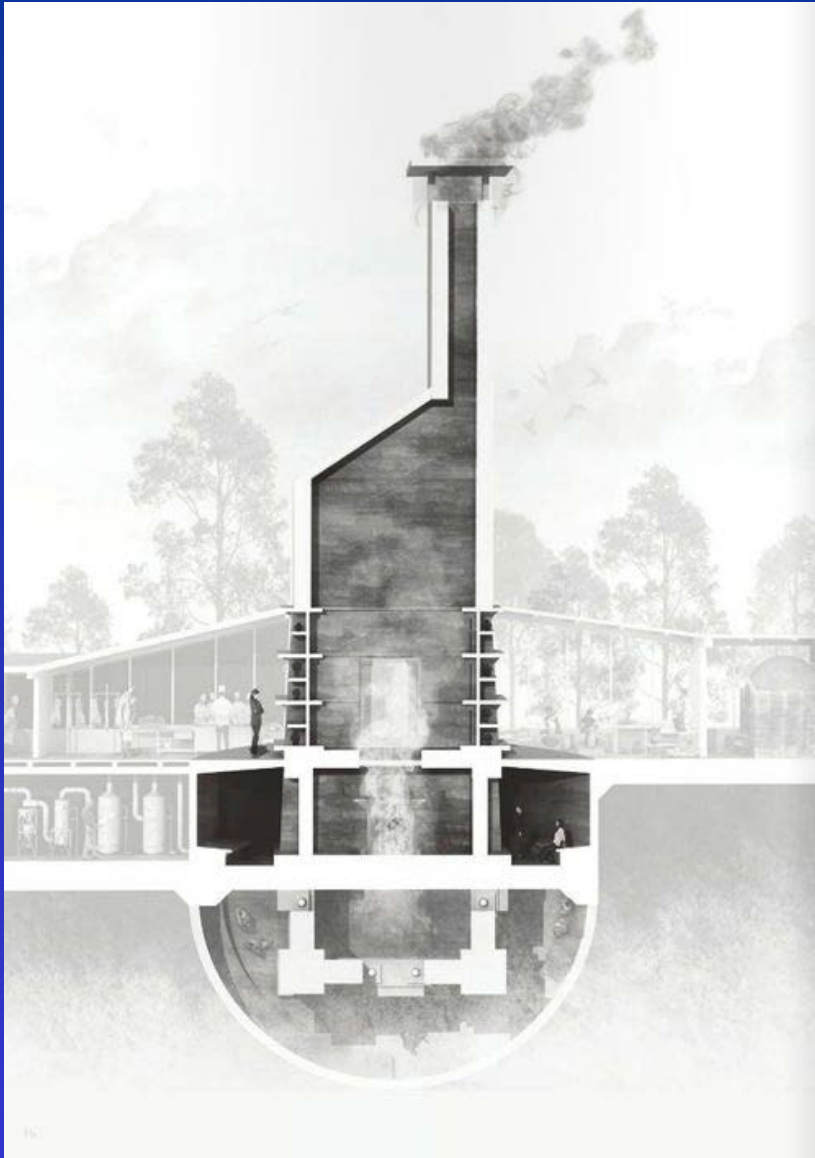



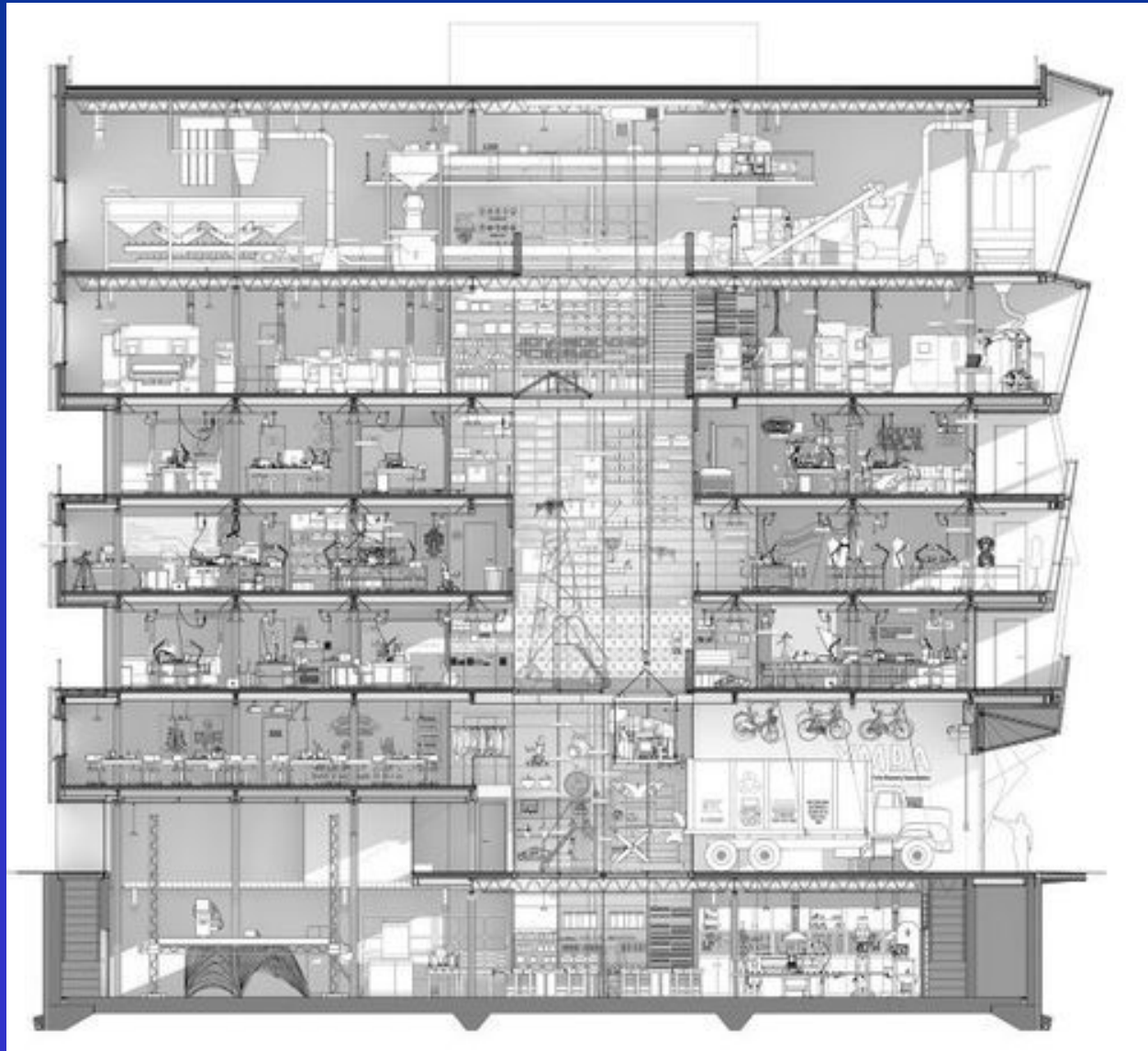

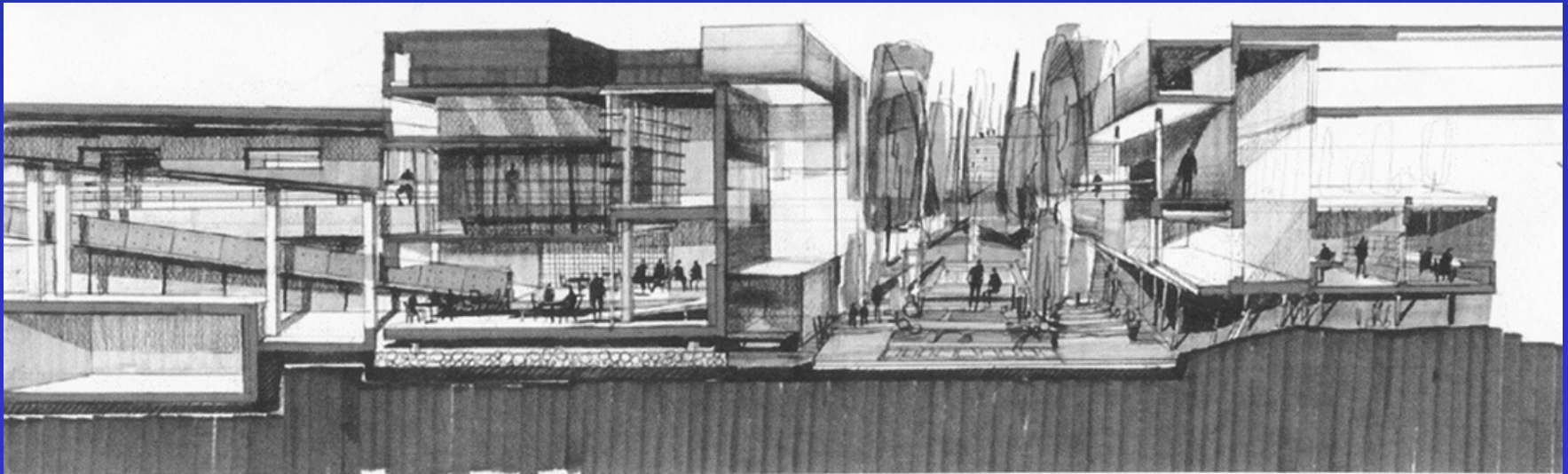
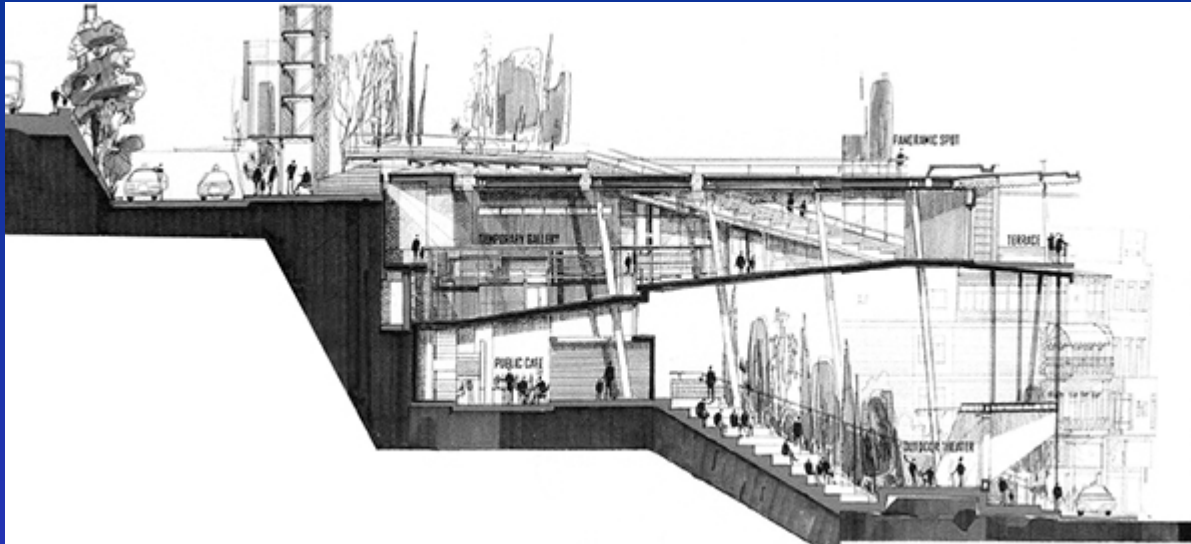

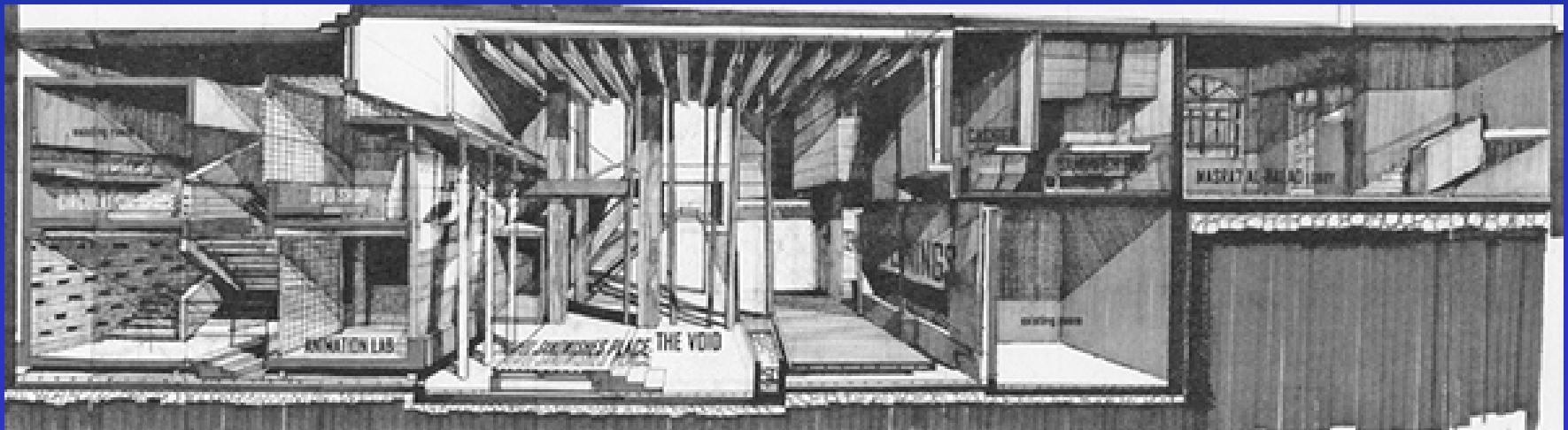
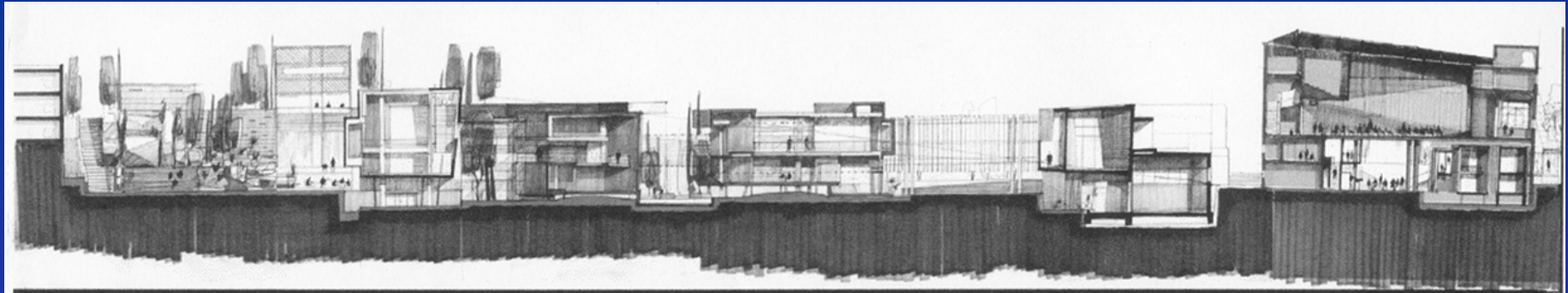

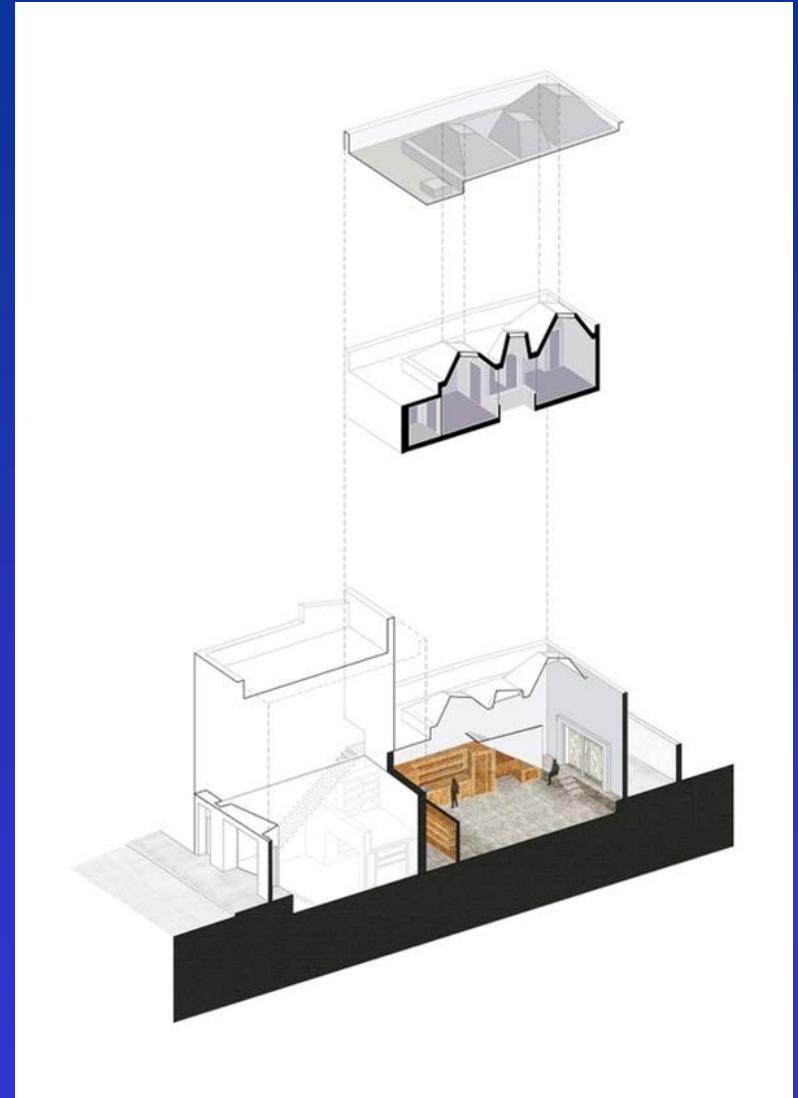

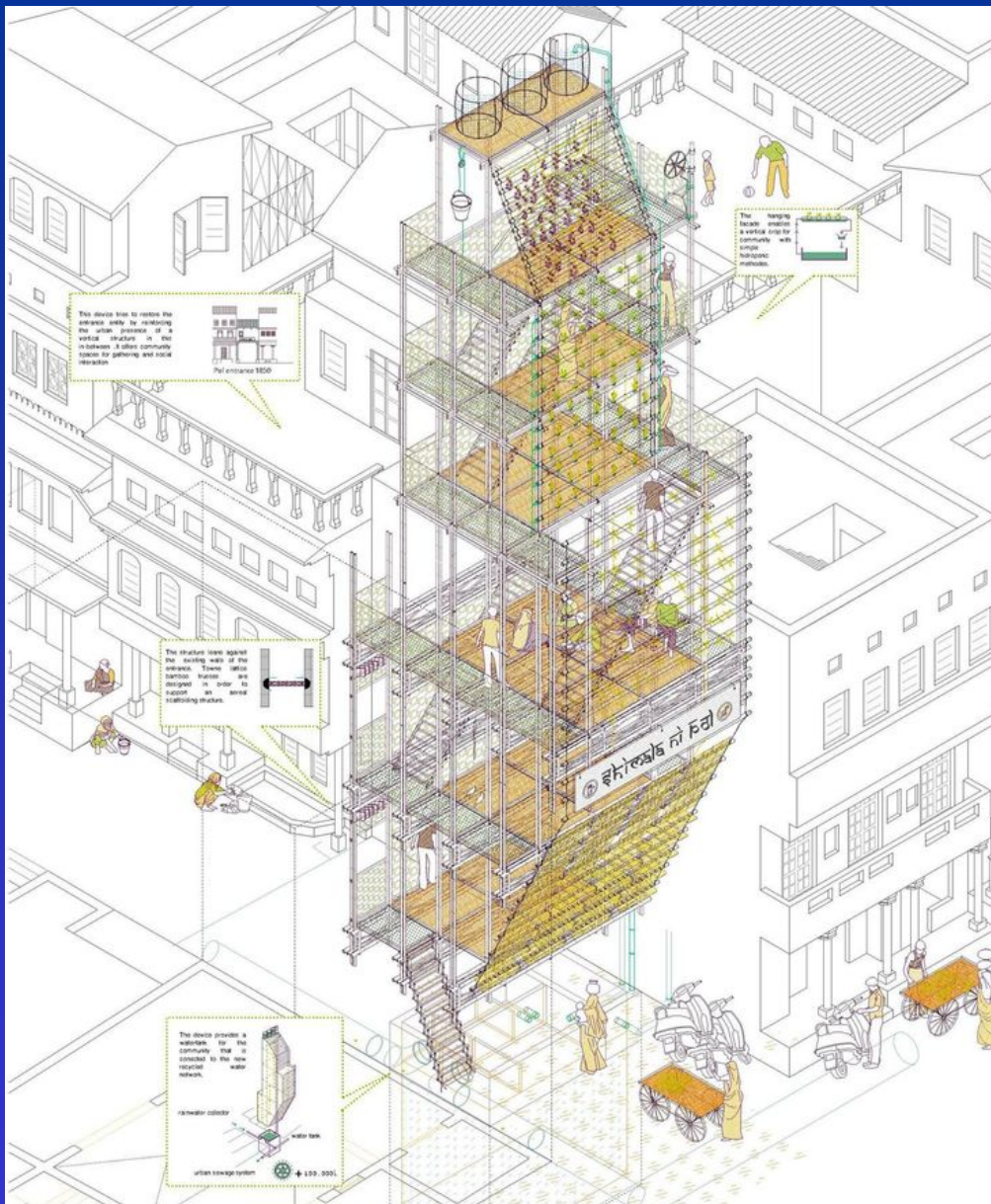

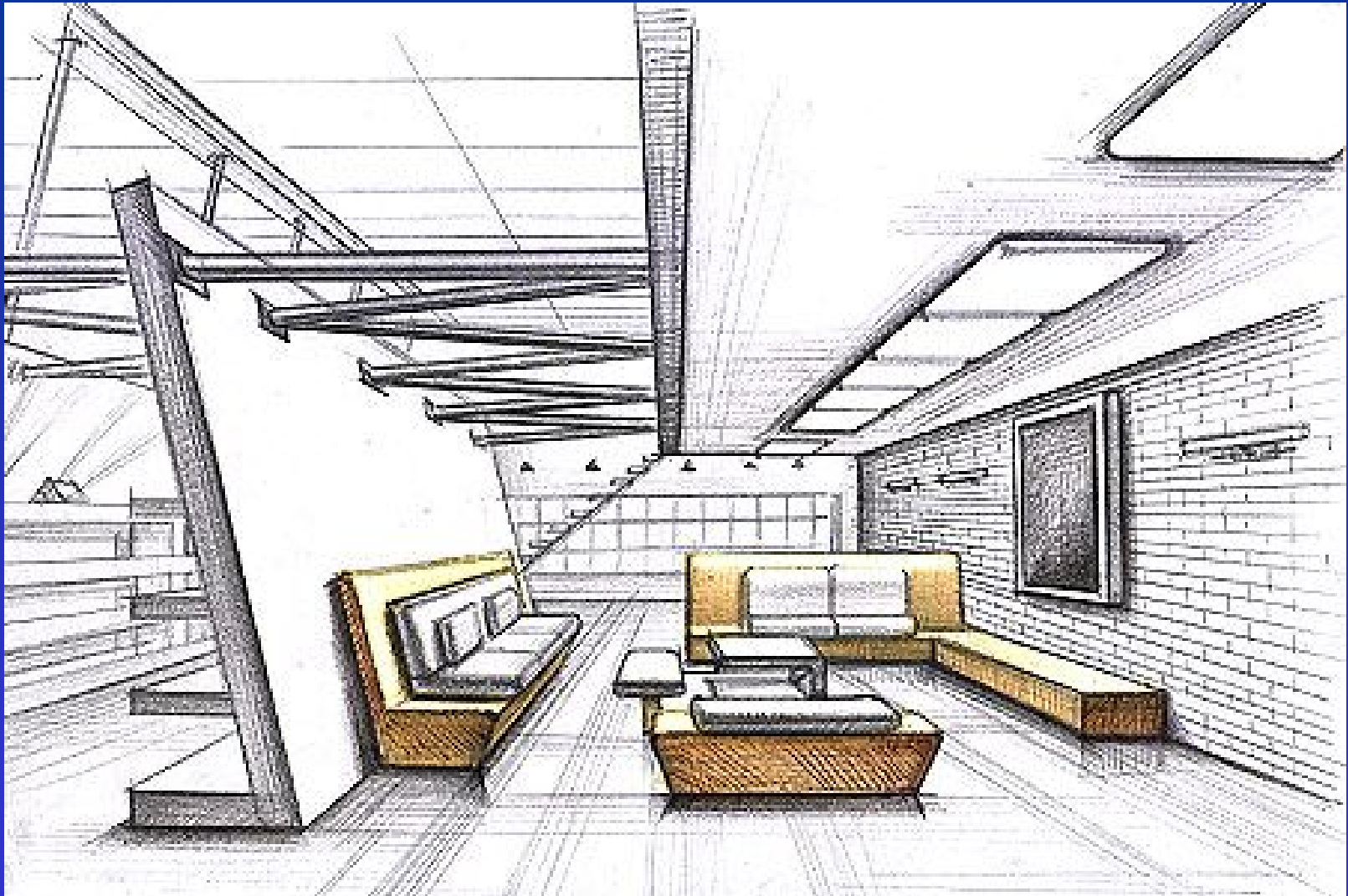

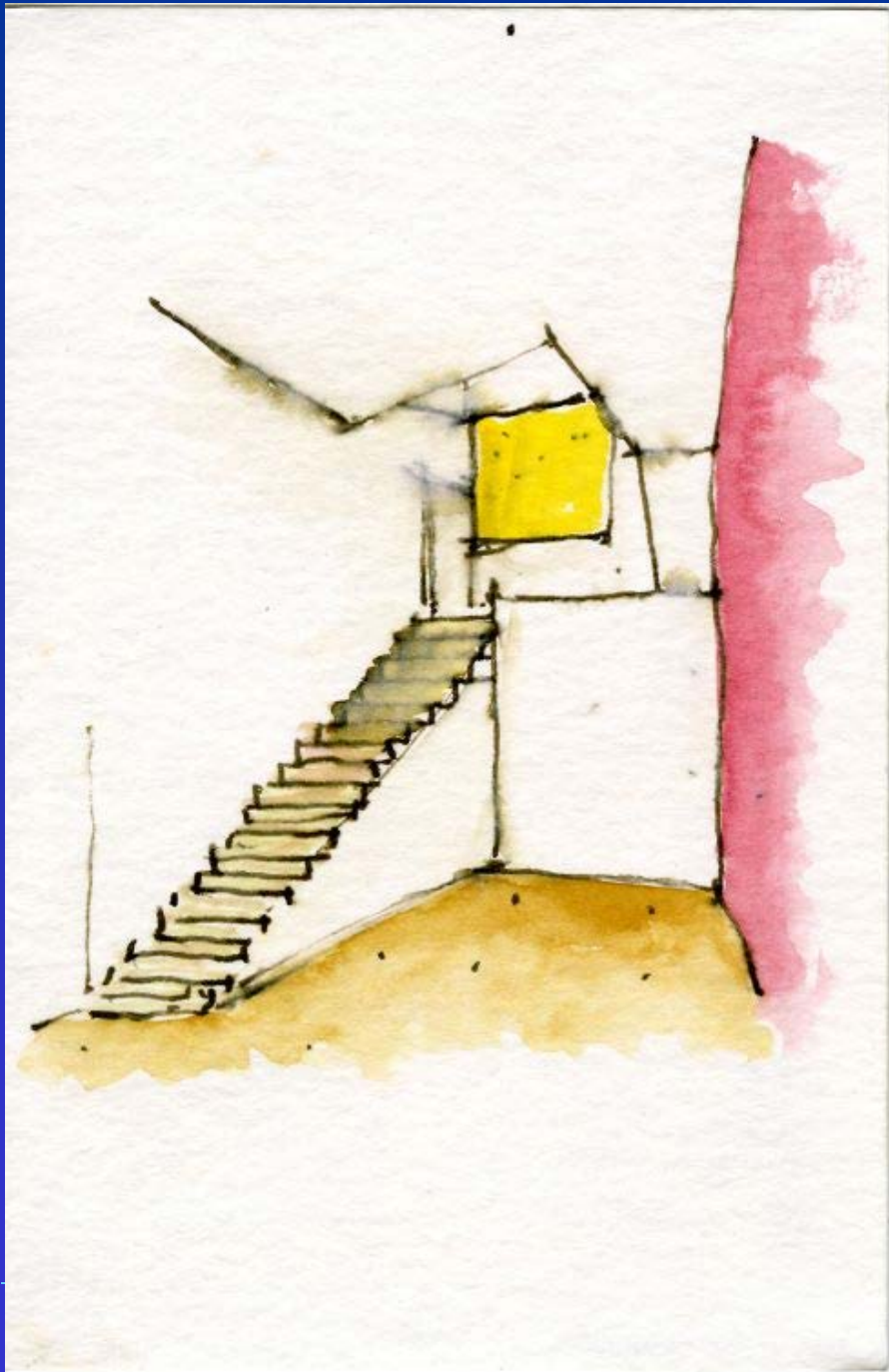

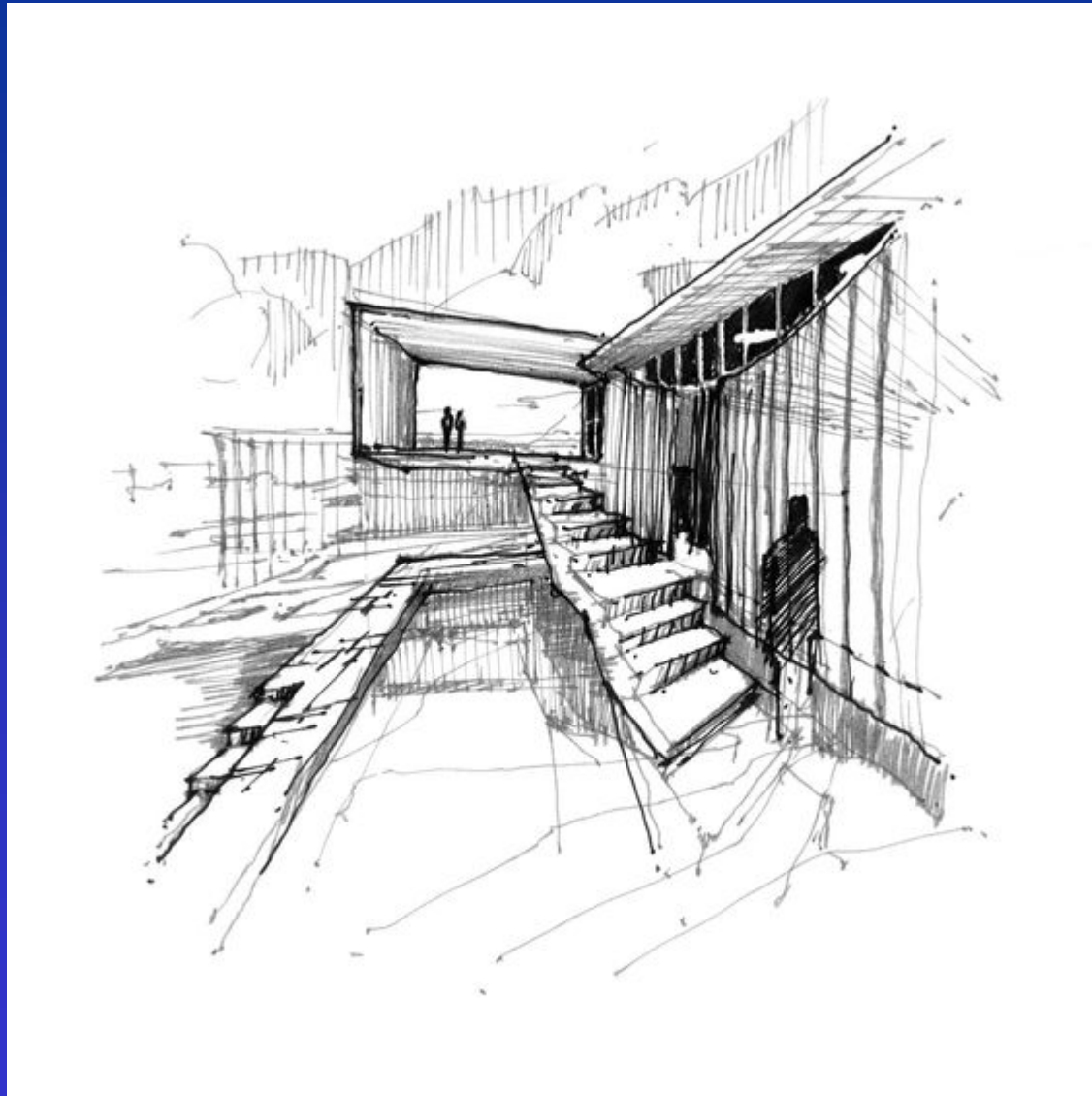



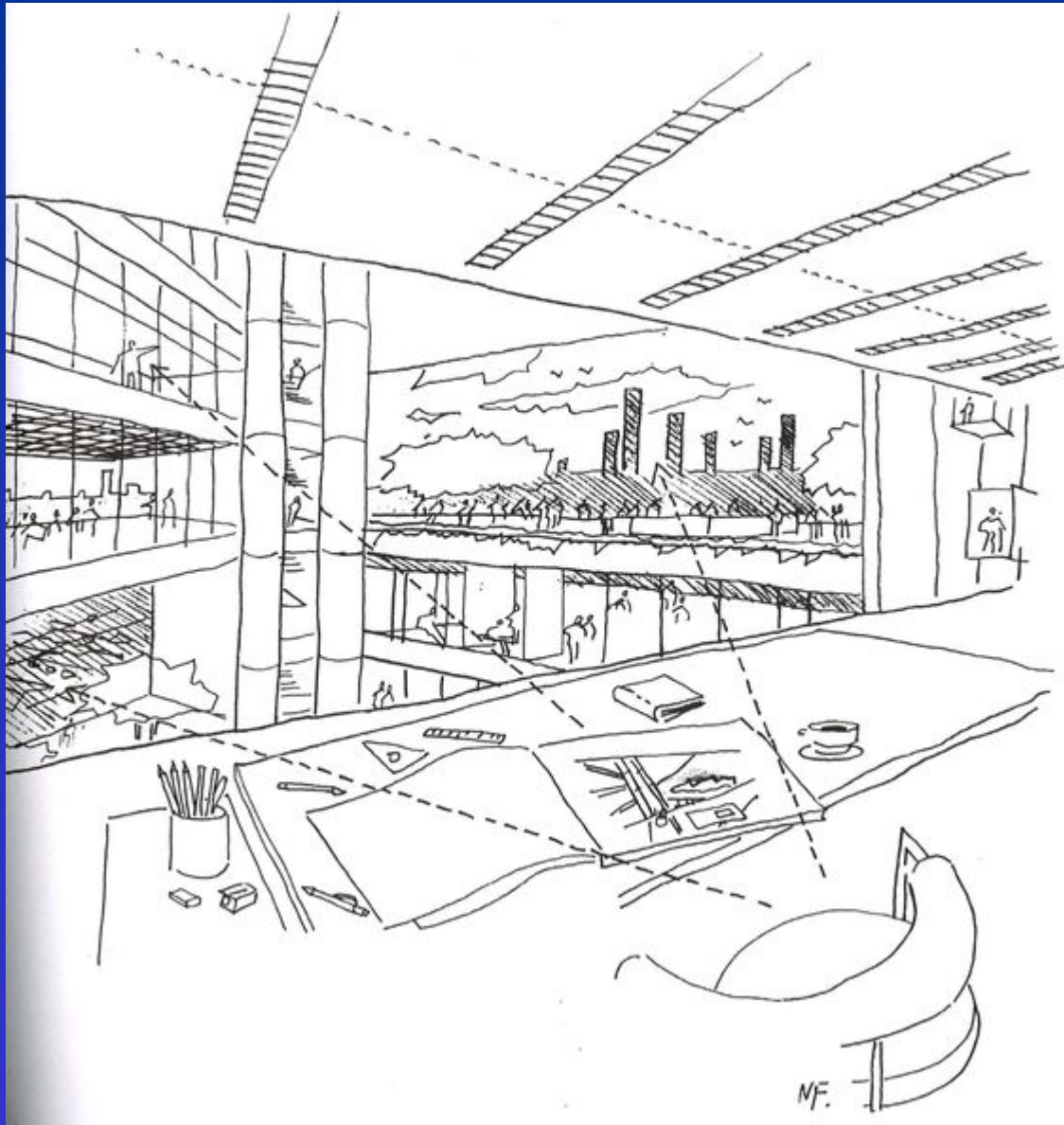

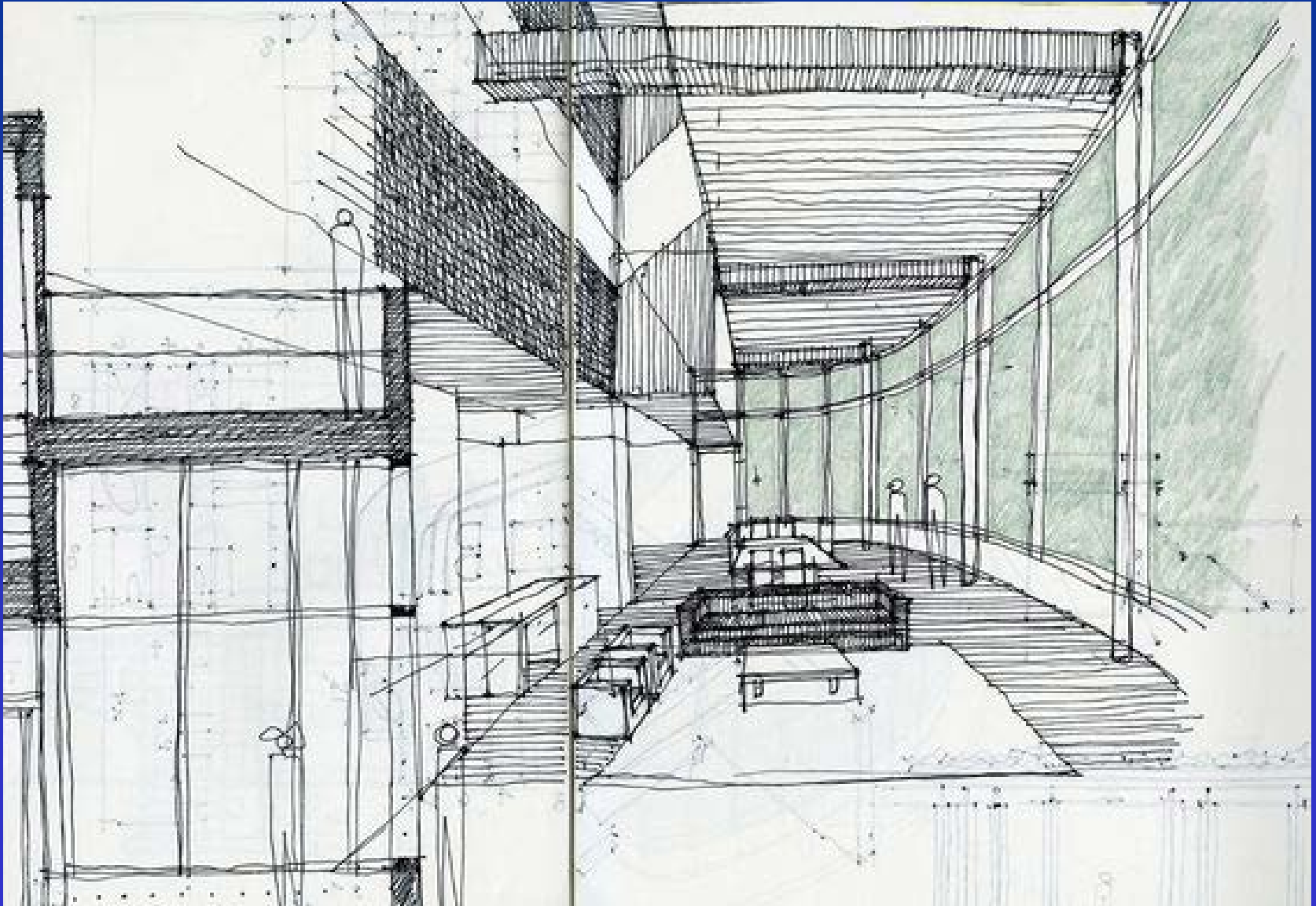

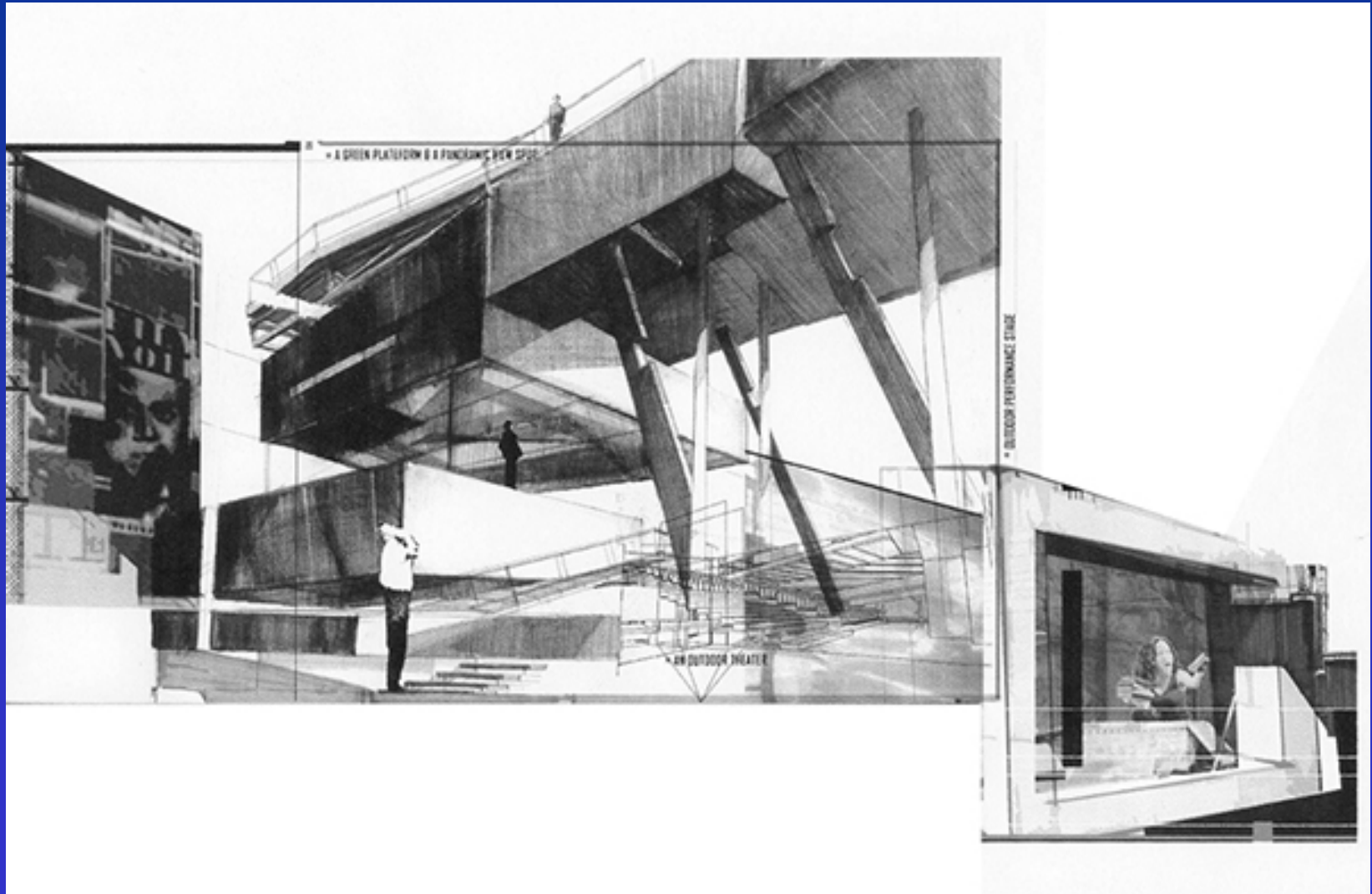

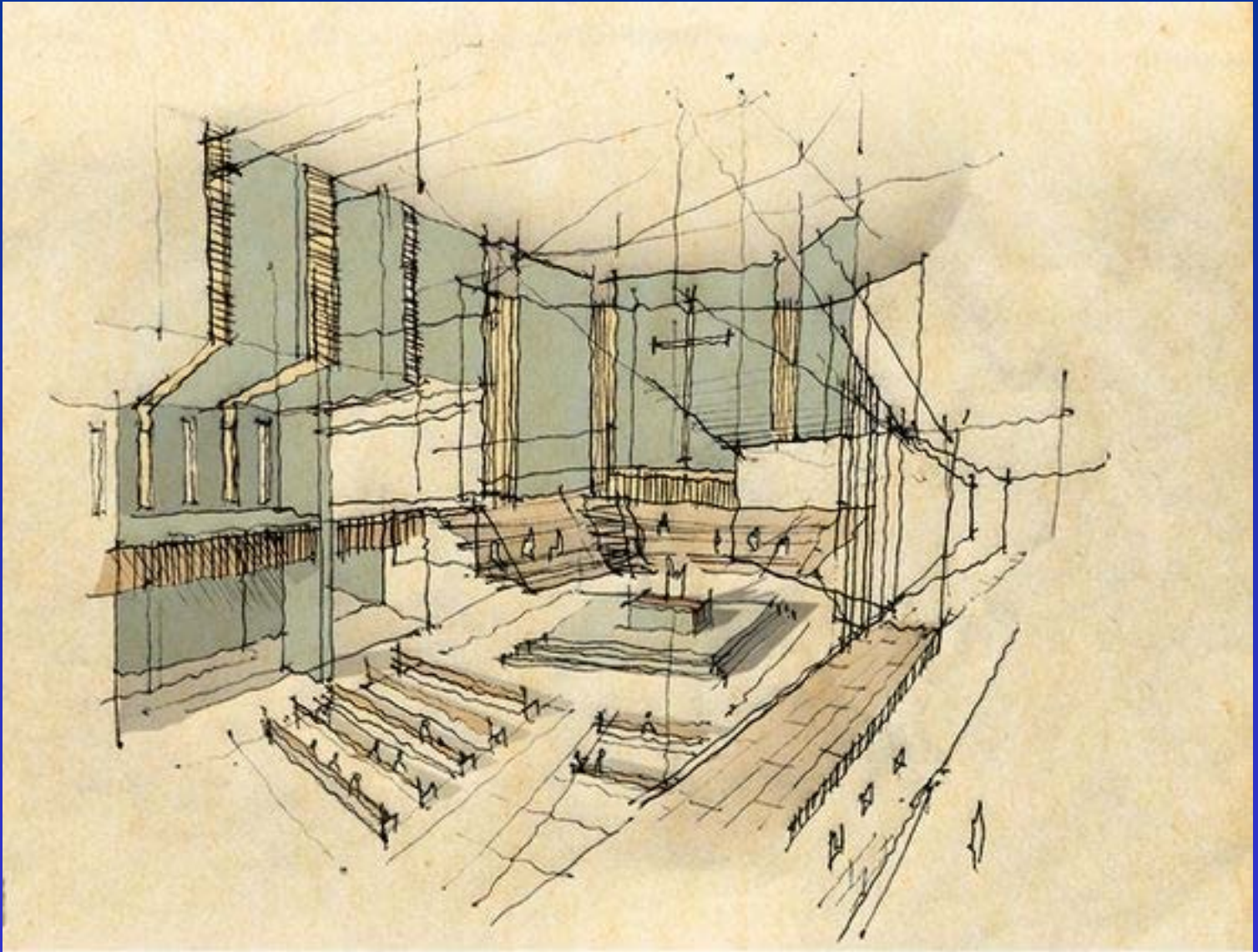

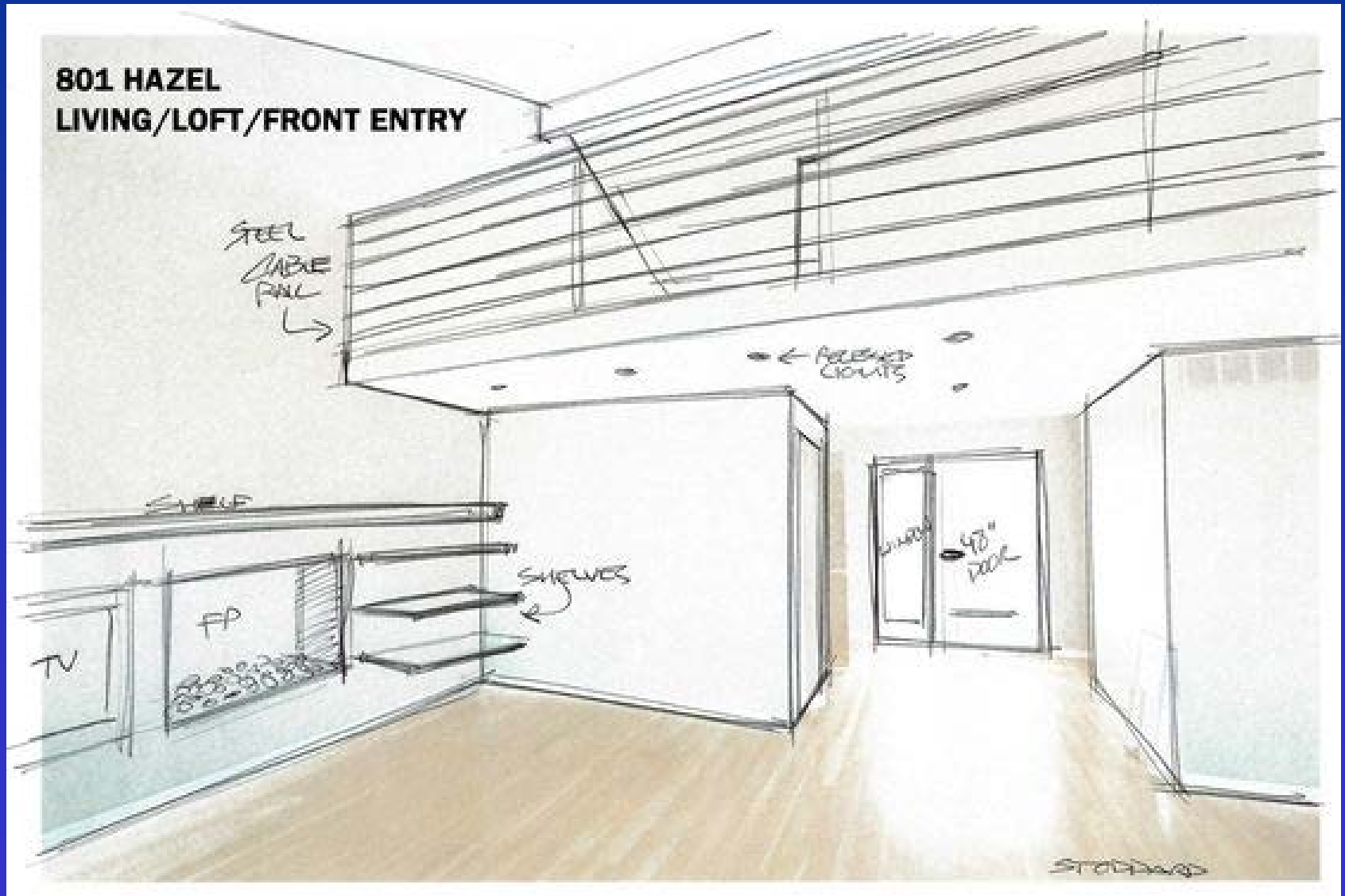



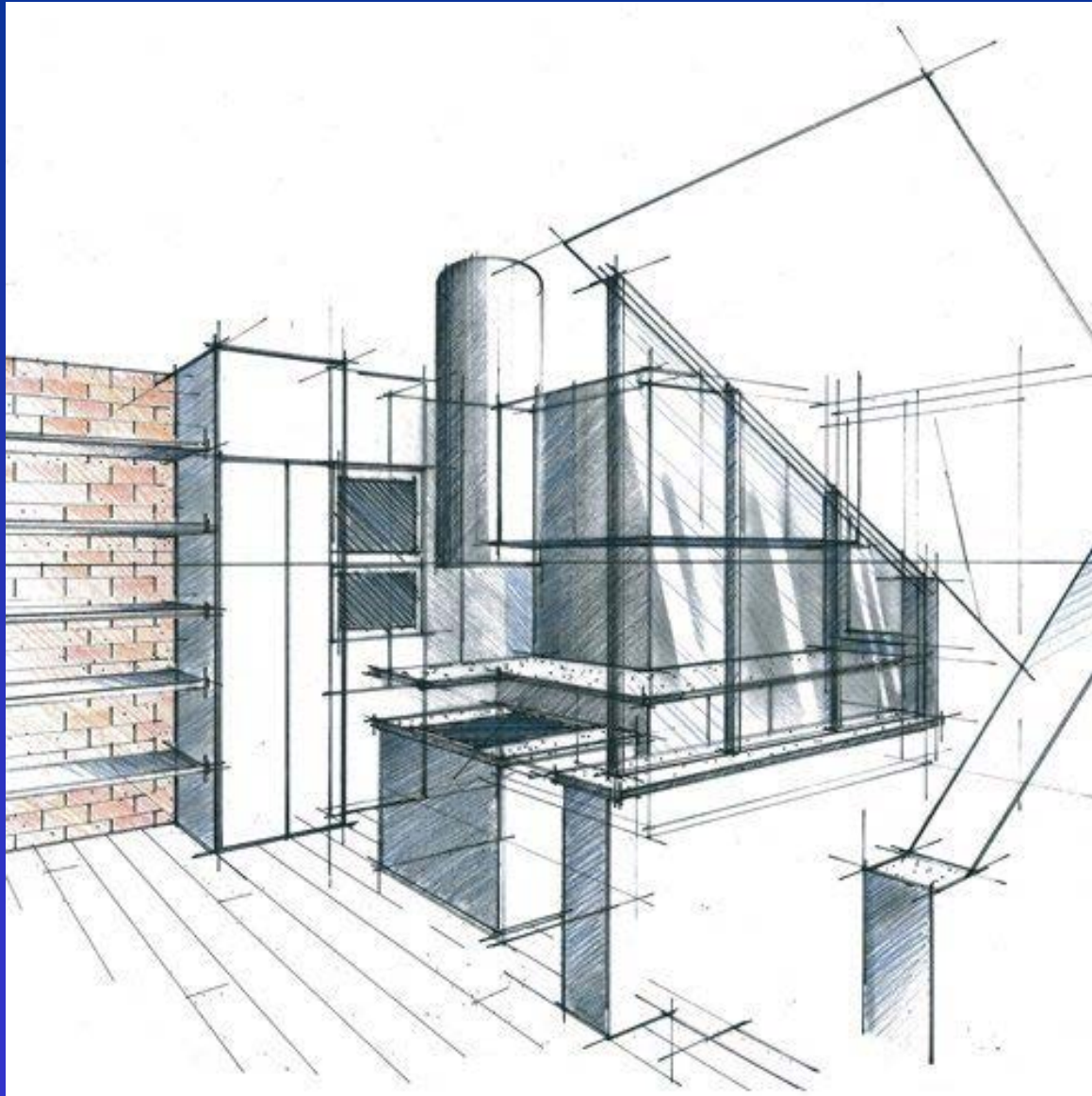

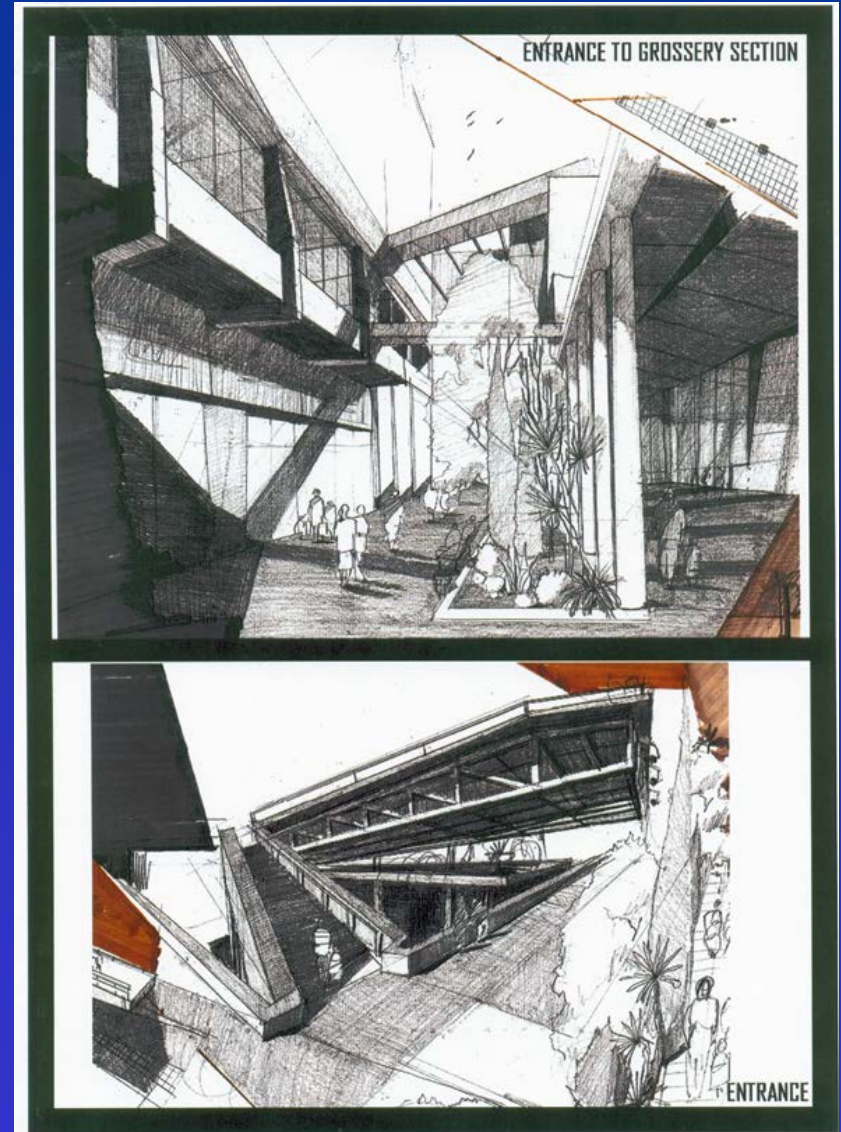
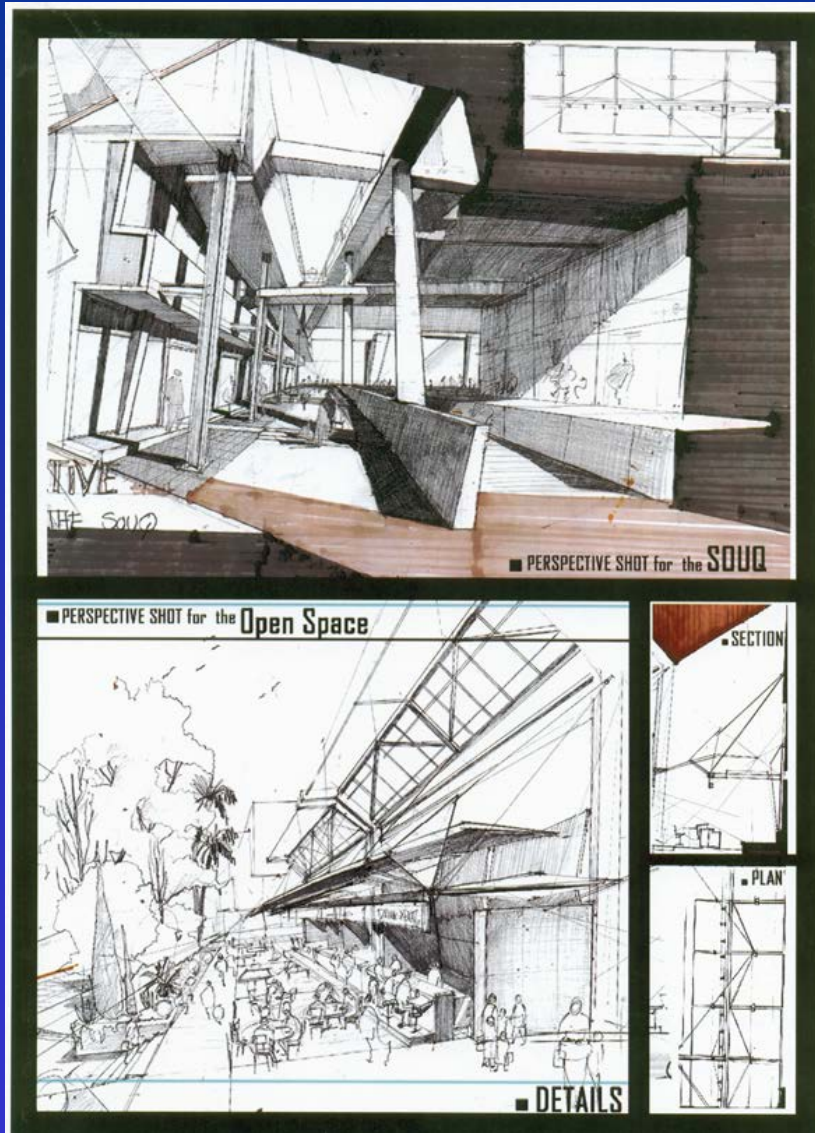

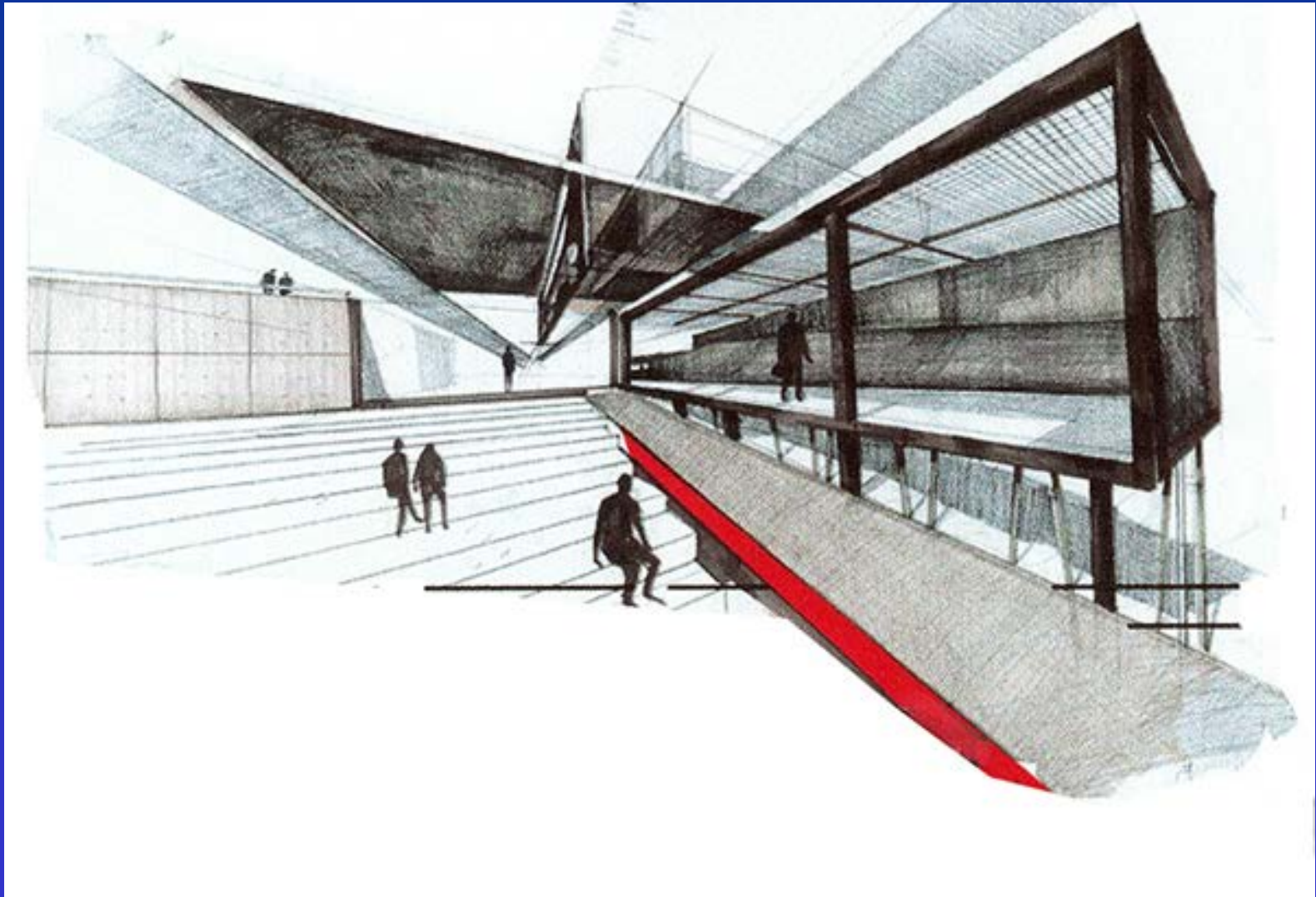

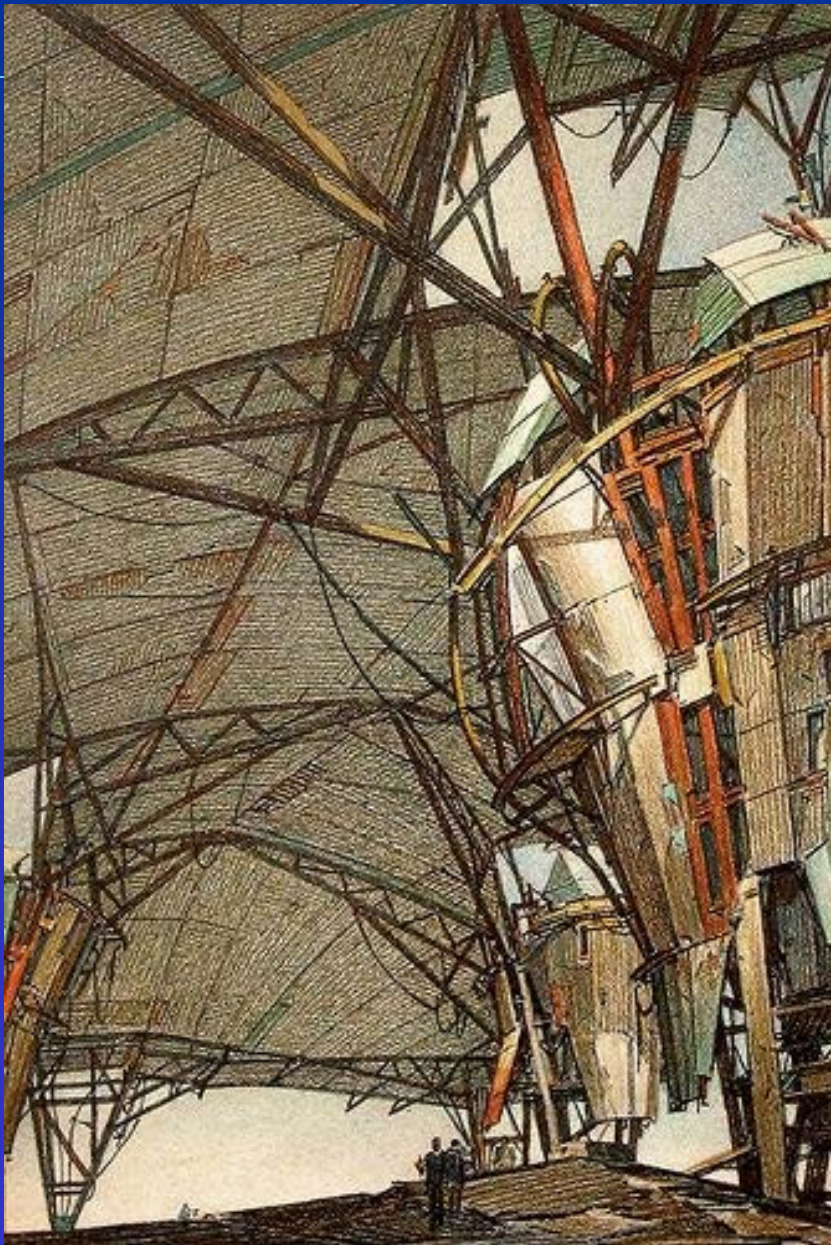

VILLA MAIREA. ALVAR AALTO (1940).



ARQUITECTURA Y COMPOSICIÓN

RELACIÓN COLOR - MATERIAL - TEXTURA :



FACHADA DE LADRILLO CON ENLUCIDO
BAJO DE COLOR BLANCO.



MADERA LAMINADA DE
TECA (MÁS OSCURO) Y PINO.

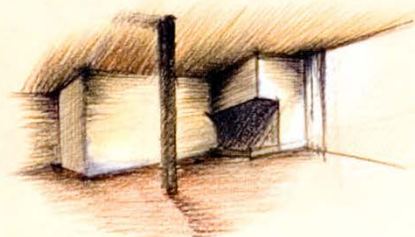

TECHO RECUBIERTO DE
MADERA DE PINO LAMINADA.

PAREDES BLANCAS (SIMILARES
A LAS EXTERIORES).

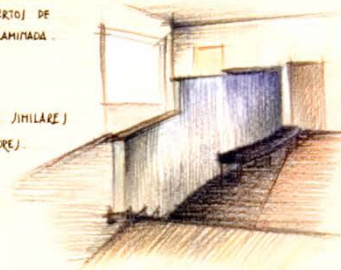

LOS MATERIALES, COLORES Y TEXTURAS
QUE APARECEN EN EL EXTERIOR COIN-
CIDEN CON LOS DEL INTERIOR.

- MADERA LAMINADA (PINO).
- LADRILLO ENLUCIDO BAJO BLANCO
EN PAREDES EXTERIORES E INTERIORES.

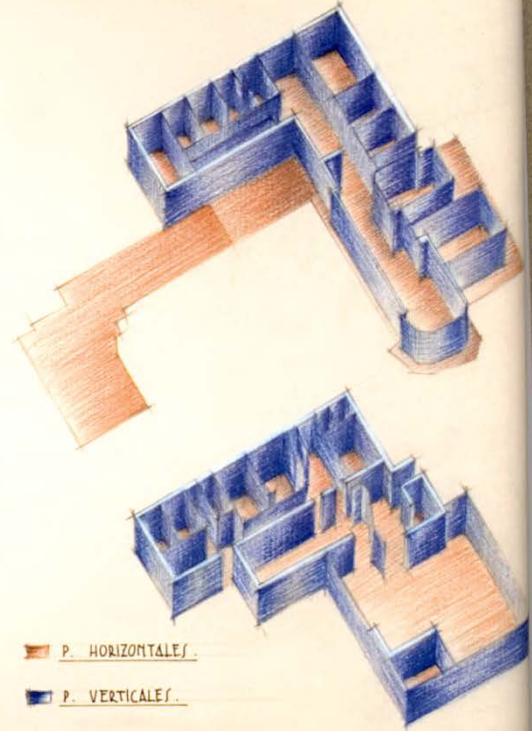

P. HORIZONTALES.

P. VERTICALES.

HUECOS:

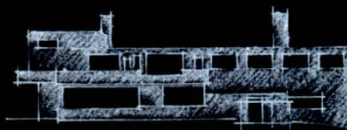

ANALISIS DE FORMAS ARQUITECTONICAS

Tema 6.3: ANALISIS ESPACIAL.

Profesor: Luis AGUSTIN.



Escuela de
Ingeniería y Arquitectura
Universidad Zaragoza

UNIVERSIDAD
DE ZARAGOZA

